

Implementarea pachetelor de limbă Esri Maps for SharePoint



Table of Contents

Implementarea pachetelor de limbi	3
Copyright information	6

Implementarea pachetelor de limbi

Notă:

Suport limbi multiple Esri Maps for SharePoint

Esri Maps for SharePoint este acceptat în următoarele limbi: arabă, chineză (simplificată), cehă, daneză, olandeză, engleză, estoniană, finlandeză, franceză, germană, greacă, ebraică, italiană, japoneză, coreeană, letonă, lituaniană, norvegiană, poloneză, portugheză (Brazilia), portugheză (Portugalia), română, rusă, spaniolă, suedeză, thailandeză, turcă și vietnameză.

Engleza este acceptată nativ la instalarea produsului; atunci când se implementează Esri Maps for SharePoint, textul din cadrul componentelor Esri Maps for SharePoint va fi afișat implicit în engleză. Toate celelalte limbi sunt acceptate prin intermediul unui model de pachet de limbă. Pentru a activa afișarea oricărei alte limbi acceptate în afară de engleză, trebuie să implementați pachetul pentru respectiva limbă pe lângă implementarea de Esri Maps for SharePoint principală.

Fiecare pachet de limbă este distribuit ca pachet de soluție SharePoint (fișier wsp). Pe lângă Esri Maps for SharePoint, pot fi implementate oricâte pachete de limbă astfel încât, la fel ca în cazul SharePoint, o singură instalare de Esri Maps for SharePoint să poată accepta mai multe limbi. În cadrul SharePoint, limbile pot fi definite la nivel de pagină, site sau colecție de site-uri. Elementele Map Web Part vor utiliza limba paginii de care aparțin, iar fluxul de lucru Localizare Esri Maps și câmpul Locație Esri Maps va utiliza limba site-ului de care aparțin. În mod implicit, limba unei pagini sau a unui site din SharePoint este moștenită de la site-ul sau colecția de site-uri de care aparțin.

Implementarea unui pachet de limbă

Pentru a implementa un pachet de limbă Esri Maps for SharePoint, procedați după cum urmează:

 **Notă:** Înainte de a instala un pachet de limbă, trebuie să instalați Esri Maps for SharePoint.

Pași:

1. Salvați pachetul de soluții SharePoint (fișier .wsp) care conține pachetul de limbă Esri Maps for SharePoint pe serverul pe care este instalat SharePoint.
Rețineți această locație pentru a o utiliza la pasul 4.
2. Asigurați-vă că serviciile Administrator SharePoint și Cronometru SharePoint sunt executate pe server.
3. Deschideți shellul de administrare SharePoint.
Accesați **Start > Toate programele > Produse SharePoint 2010 (sau 2013)**
Dacă **Control acces utilizatori** (UAC) este activat, deschideți fereastra cu linie de comandă utilizând privilegiile administrative.
4. În shellul de administrare SharePoint, executați următoarea comandă utilizând calea reținută în primul pas.

```
stsadm -o addsolution -filename "<path to language pack wsp file>"
```
5. După ce adăugați soluția, deschideți site-ul Administrare centrală SharePoint într-un browser web.
6. Pe pagina de pornire a site-ului Administrare centrală, faceți clic pe **Setări sistem**.
7. Pe pagina Setări sistem, faceți clic pe **Administrare soluții fermă**.

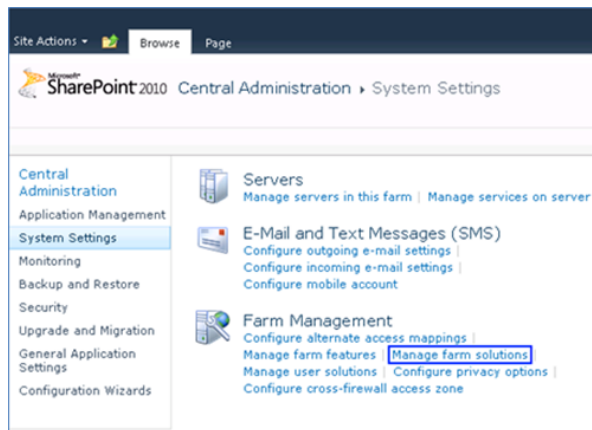

8. Pe pagina Administrare soluție, faceți clic pe numele fișierului wsp care conține pachetul de limbă. Numele fișierului este în formatul `esri.arcgis.mapping.sharepoint.<culture code>.wsp`.

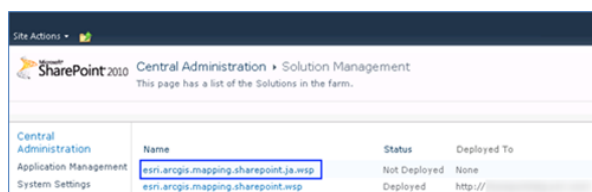

9. Pe pagina Proprietăți soluție, faceți clic pe **Implementare soluție**.

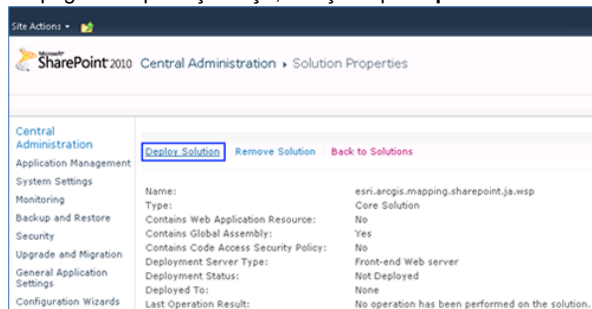

10. Pe pagina Implementare soluție, faceți clic pe **OK**.

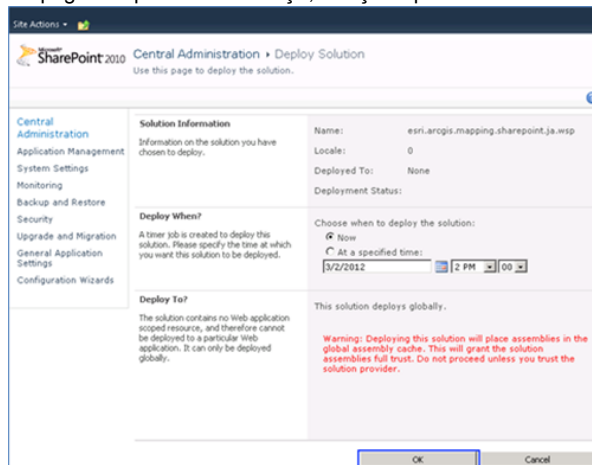

11. Utilizând fereastra cu linie de comandă, reporniți IIS pe serverul SharePoint prin executarea următoarei comenzi:

```
iisreset
```

După implementarea soluției, componentele Esri Maps for SharePoint vor fi afișate automat în limba pachetului de limbă, cu condiția ca pagina, site-ul sau colecția de site-uri care conține respectivele componente să fie, de asemenea, setată la limba în cauză.

 **Notă:** Elementele Map Web Part care au fost configurate și salvate înainte de implementarea pachetului de limbă nu vor afișa noua limbă. Noua limbă se va aplica doar elementelor Map Web Part create după implementarea pachetului de limbă.

Copyright information

Copyright © 1995-2015 Esri

All rights reserved.

Published in the United States of America.

Visit Esri's [Copyright and Trademarks Web site](#)

The information contained in this document is the exclusive property of Environmental Systems Research Institute, Inc. (Esri), and any respective copyright owners. This work is protected under United States copyright law and other international copyright treaties and conventions.

No part of this work may be reproduced or transmitted for commercial purposes, in any form or by any means, electronic or mechanical, including photocopying and recording, or by any information storage or retrieval system, except as expressly permitted in writing by Esri. Requests by mail should be addressed to Director, Contracts and Legal, Esri, 380 New York Street, Redlands, California 92373-8100, USA.

U.S. Government Restricted/Limited Rights

Any software, documentation, and/or data delivered hereunder is subject to the terms of the License Agreement. The commercial license rights in the License Agreement strictly govern Licensee's use, reproduction, or disclosure of the software, data, and documentation. In no event shall the U.S. Government acquire greater than RESTRICTED/LIMITED RIGHTS. At a minimum, use, duplication, or disclosure by the U.S. Government is subject to restrictions as set forth in FAR §52.227-14 Alternates I, II, and III (DEC 2007); FAR §52.227-19(b) (DEC 2007) and/or FAR §12.211/12.212 (Commercial Technical Data/Computer Software); and DFARS §252.227-7015 (NOV 1995) (Technical Data) and/or DFARS §227.7202 (Computer Software), as applicable. Contractor/Manufacturer is Esri, 380 New York Street, Redlands, CA 92373-8100 USA.

Esri Trademarks

@esri.com, 3D Analyst, Address Coder, ArcAtlas, ArcCAD, ArcCatalog, ArcCOGO, ArcData, ArcDoc, ArcEdit, ArcEditor, ArcEurope, ArcExplorer, ArcExpress, ArcGIS, ArcGlobe, ArcGrid, ArcIMS, ARC/INFO, ArcInfo, ArcInfo Librarian, ArcLessons, ArcLocation, ArcLogistics, ArcMap, ArcNetwork, ArcNews, ArcObjects, ArcOpen, ArcPad, ArcPlot, ArcPress, ArcPy, ArcReader, ArcScan, ArcScene, ArcSchool, ArcScripts, ArcSDE, ArcSdl, ArcSketch, ArcStorm, ArcSurvey, ArcTIN, ArcToolbox, ArcTools, ArcUSA, ArcUser, ArcView, ArcVoyager, ArcWatch, ArcWeb, ArcWorld, ArcXML, Atlas GIS, AtlasWare, Avenue, BAO, Business Analyst, Business Analyst Online, BusinessMAP, CityEngine, CommunityInfo, Database Integrator, DBI Kit, EDN, Esri, Esri-Team GIS, Esri-The GIS Company, Esri-The GIS People, Esri-The GIS Software Leader, FormEdit, GeoCollector, Geographic Design System, Geography Matters, Geography Network, GIS by Esri, GIS Day, GIS for Everyone, GISData Server, JTX, Maplex, MapObjects, MapStudio, ModelBuilder, MOLE, MPS-Atlas, PLTS, Rent-a-Tech, SDE, SML, Sourcebook America, SpatialLABS, Spatial Database Engine, StreetMap, Tapestry, the ARC/INFO logo, the ArcGIS Explorer logo, the Esri globe logo, the Esri Press logo, the GIS Day logo, Water Writes, www.arcgis.com, www.esri.com, www.gisday.com, are trademarks, service marks, or registered marks in the United States, the European Community, or certain other jurisdictions. CityEngine is a registered trademark of Procedural AG and is distributed under license by Esri.

Other companies and products or services mentioned herein may be trademarks, service marks or registered marks of their respective mark owners.

You may have received Products or Services that include Graph Editor Toolkit, Copyright © 1992-1999 Tom Sawyer Software, Berkeley, California, All Rights Reserved and Tom Sawyer Visualization Ver. 8.0 Copyright © 1992-2009 Tom Sawyer Software, Berkeley, California, All Rights Reserved.