

Implementarea pachetelor lingvistice ArcGIS Maps for SharePoint



Cuprins

Implementarea pachetelor de limbi	3
Copyright information	5

Implementarea pachetelor de limbi

Suport în mai multe limbi pentru ArcGIS Maps for SharePoint

ArcGIS Maps for SharePoint este localizat în următoarele limbi: arabă, chineză (simplificată), chineză (tradițională Hong Kong), chineză (tradițională Taiwan), cehă, daneză, olandeză, engleză, estonă, finlandeză, franceză, germană, greacă, ebraică, indoneziană, italiană, japoneză, coreeană, letonă, lituaniană, norvegiană, poloneză, portugheză (Brazilia), portugheză (Portugalia), română, rusă, spaniolă, suedeză, thailandeză, turcă și vietnameză

Engleza este acceptată nativ la instalarea produsului; atunci când se implementează ArcGIS Maps for SharePoint, textul din cadrul componentelor ArcGIS Maps for SharePoint va fi afișat implicit în engleză. Toate celelalte limbi sunt acceptate prin intermediul unui model de pachet de limbă. Pentru a activa afișarea oricărei alte limbi acceptate în afară de engleză, trebuie să implementați pachetul pentru respectiva limbă pe lângă implementarea ArcGIS Maps for SharePoint principală.

Fiecare pachet de limbă este distribuit ca pachet de soluție SharePoint (fișier .wsp). Pe lângă ArcGIS Maps for SharePoint, pot fi implementate oricâte pachete lingvistice, astfel încât, la fel ca în cazul SharePoint, o singură instalare ArcGIS Maps for SharePoint să poată accepta mai multe limbi. În cadrul SharePoint, limbile pot fi definite la nivel de pagină, site sau colecție de site-uri. Componentele web pentru hărți vor utiliza limba paginii de care aparțin, iar fluxul de lucru ArcGIS Maps Locate și câmpul Locație ArcGIS va utiliza limba site-ului de care aparțin. În mod implicit, limba unei pagini sau a unui site din SharePoint este moștenită de la site-ul sau colecția de site-uri de care aparțin.

Implementarea unui pachet de limbă

Pentru a implementa un pachet lingvistic ArcGIS Maps for SharePoint, procedați după cum urmează:

 **Notă:** Înainte de a instala un pachet lingvistic, trebuie să instalați ArcGIS Maps for SharePoint.

1. Salvați pachetul de soluții SharePoint (fișier .wsp) care conține pachetul lingvistic ArcGIS Maps for SharePoint pe serverul pe care este instalat SharePoint.
Rețineți această locație pentru a o utiliza la pasul 4.
2. Asigurați-vă că serviciile Administrator SharePoint și Cronometru SharePoint sunt executate pe server.
3. Deschideți shellul de administrare SharePoint.
Accesați **Start > Toate programele > Produse SharePoint 2010 (sau 2013 sau 2016)**
Dacă **Control acces utilizatori** (UAC) este activat, deschideți fereastra cu linie de comandă utilizând privilegiile administrative.
4. În shellul de administrare SharePoint, executați următoarea comandă utilizând calea reținută în primul pas.

```
stsadm -o addsolution -filename "<path to language pack wsp file>"
```

5. După ce adăugați soluția, deschideți site-ul Administrare centrală SharePoint într-un browser web.
6. Pe pagina de pornire a site-ului Administrare centrală, faceți clic pe **Setări sistem**.
7. Pe pagina Setări sistem, faceți clic pe **Administrare soluții fermă**.

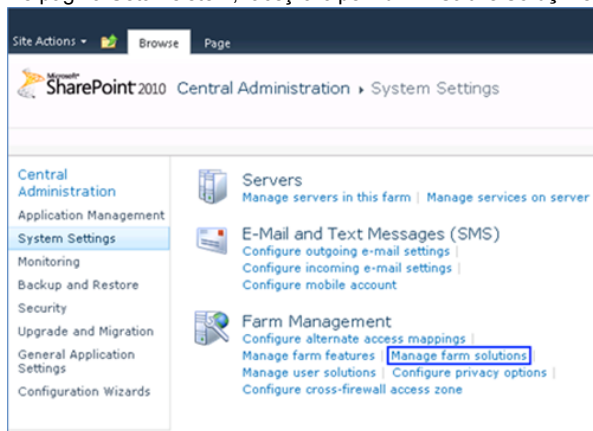

8. Pe pagina Administrare soluție, faceți clic pe numele fișierului .wsp care conține pachetul de limbă. Numele fișierului este în formatul esri.arcgis.mapping.sharepoint.<culture code>.wsp.

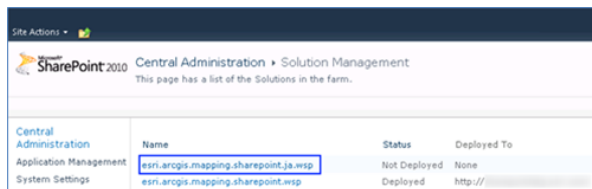

9. Pe pagina Proprietăți soluție, faceți clic pe **Implementare soluție**.

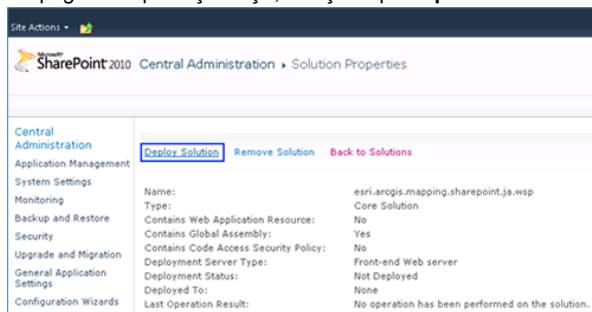

10. Pe pagina Implementare soluție, faceți clic pe **OK**.

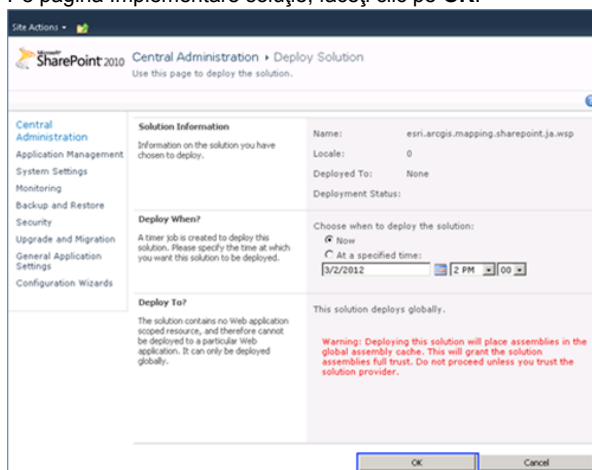

11. Utilizând fereastra cu linie de comandă, reporniți IIS pe serverul SharePoint prin executarea următoarei comenzi:

```
iisreset
```

După implementarea soluției, componentele ArcGIS Maps for SharePoint vor fi afișate automat în limba pachetului lingvistic, cu condiția ca pagina, site-ul sau colecția de site-uri care conține respectivele componente să fie, de asemenea, setată la limba respectivă.

Notă: Elementele Map Web Part care au fost configurate și salvate înainte de implementarea pachetului de limbă nu vor afișa noua limbă. Noua limbă se va aplica doar elementelor Map Web Part create după implementarea pachetului de limbă.

Copyright information

Copyright © 1995-2017 Esri

All rights reserved

Published in the United States of America.

US GOVERNMENT CUSTOMER

The Products are commercial items, developed at private expense, provided to Customer under this Agreement. If Customer is a US government entity or US government contractor, Esri licenses or provides subscriptions to Customer in accordance with this Agreement under FAR Subparts 12.211/12.212 or DFARS Subpart 227.7202. Esri Data and Online Services are licensed or subscribed under the same DFARS Subpart 227.7202 policy as commercial computer software for acquisitions made under DFARS. Products are subject to restrictions, and this Agreement strictly governs Customer's use, modification, performance, reproduction, release, display, or disclosure of Products. Agreement provisions that are inconsistent with federal law regulation will not apply. A US government Customer may transfer Software to any of its facilities to which it transfers the computer(s) on which it has installed such Software. If any court, arbitrator, or board holds that a US government Customer has greater rights to any portion of the Products under applicable public procurement law, such rights will extend only to the portions affected.

Esri Trademarks

@esri.com, 3D Analyst, Address Coder, ArcAtlas, ArcCAD, ArcCatalog, ArcCOGO, ArcData, ArcDoc, ArcEdit, ArcEditor, ArcEurope, ArcExplorer, ArcExpress, ArcGIS, ArcGlobe, ArcGrid, ArcIMS, ARC/INFO, ArcInfo, ArcInfo Librarian, ArcLessons, ArcLocation, ArcLogistics, ArcMap, ArcNetwork, ArcNews, ArcObjects, ArcOpen, ArcPad, ArcPlot, ArcPress, ArcPy, ArcReader, ArcScan, ArcScene, ArcSchool, ArcScripts, ArcSDE, ArcSdl, ArcSketch, ArcStorm, ArcSurvey, ArcTIN, ArcToolbox, ArcTools, ArcUSA, ArcUser, ArcView, ArcVoyager, ArcWatch, ArcWeb, ArcWorld, ArcXML, AtlasGIS, AtlasWare, Avenue, BAO, Business Analyst, Business Analyst Online, BusinessMAP, CityEngine, CommunityInfo, Database Integrator, DBI Kit, Drone2Map, EDN, Esri, Esri-Team GIS, Esri-The GIS Company, Esri-The GIS People, Esri-The GIS Software Leader, FormEdit, GeoCollector, Geographic Design System, Geography Matters, Geography Network, GIS by Esri, GIS Day, GIS for Everyone, GISData Server, JTX, Maplex, MapObjects, MapStudio, ModelBuilder, MOLE, MPS-Atlas, PLTS, Rent-a-Tech, SDE, SML, Sourcebook America, SpatialLABS, Spatial Database Engine, StreetMap, Tapestry, The Science of Where, the ARC/INFO logo, the ArcGIS Explorer logo, the Esri globe logo, the Esri Press logo, the GIS Day logo, Water Writes, www.arcgis.com, www.esri.com, www.gisday.com, are trademarks, service marks, or registered marks in the United States, the European Community, or certain other jurisdictions. CityEngine is a registered trademark of Procedural AG and is distributed under license by Esri.

Other companies and products or services mentioned herein may be trademarks, service marks or registered marks of their respective mark owners.

You may have received Products or Services that include Graph Editor Toolkit, Copyright © 1992-1999 Tom Sawyer Software, Berkeley, California, All Rights Reserved and Tom Sawyer Visualization Ver. 8.0 Copyright © 1992-2009 Tom Sawyer Software, Berkeley, California, All Rights Reserved.